

A person wearing a white karate gi with a red belt is shown from the chest up. Their right hand is raised in a specific gesture, palm facing forward with fingers slightly spread. The background is a plain, light grey color.

REUNION PROFESSEURS/DIRIGEANTS

Dimanche 5 Octobre 2014
Complexe Sportif Saint Exupéry
Gymnase Marie Marvingt

Réunion Professeurs/Dirigeants
5 Octobre 2014

Accueil par Mr Francis DALLERAC

Président de la Ligue de l'Essonne de Karaté

Ligue de l'Essonne de Karaté - Conseil d'administration - 2012/2016

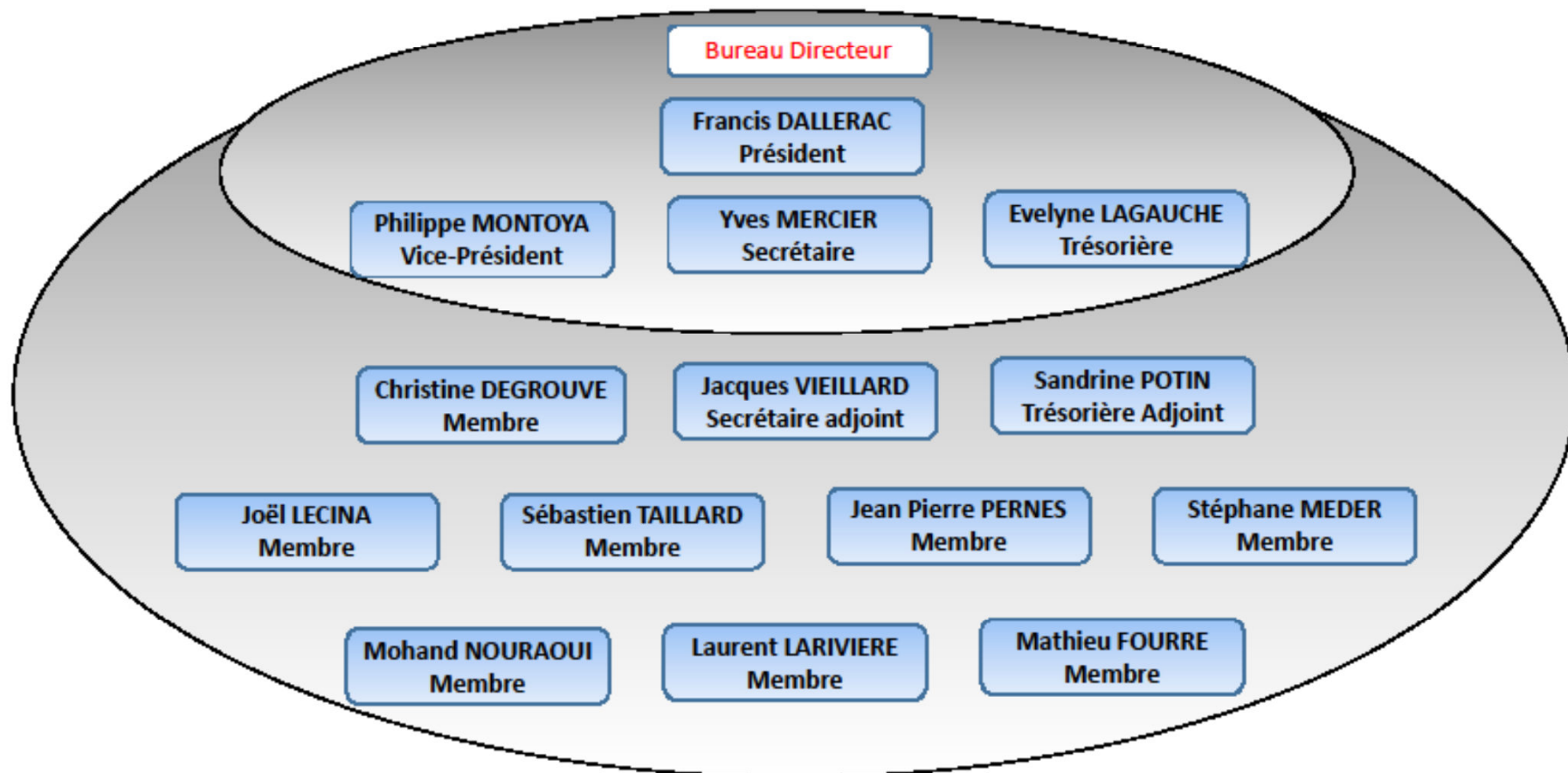

Ligue Essonne Karate
Organigramme ETR (Equipe Technique Régionale)
Saison 2014/2015

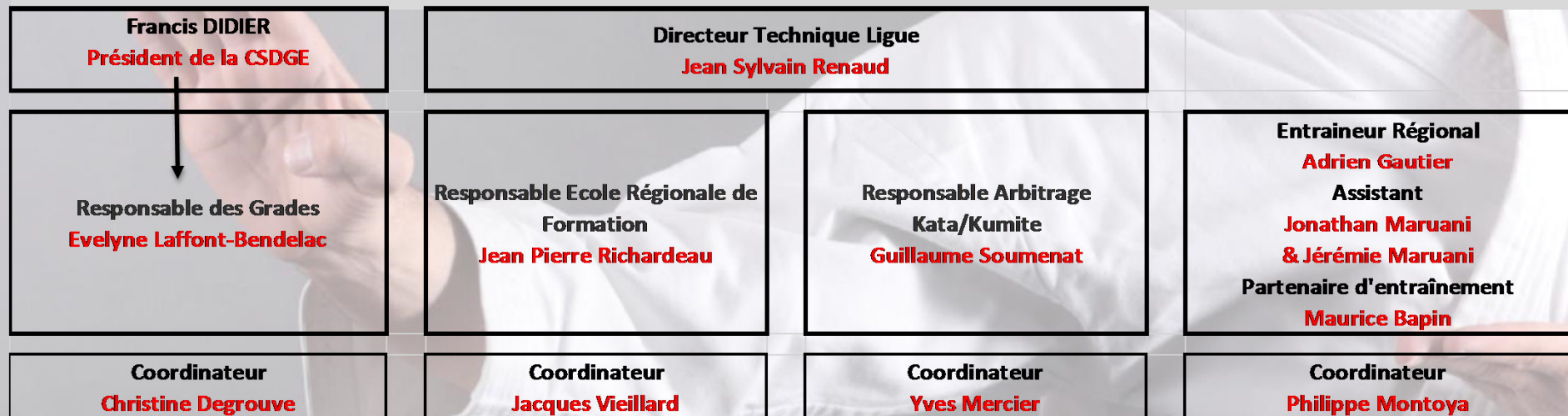

Commissions

Sportive	JS. Renaud, G. Soumenat, S. Meder, J. Lecina, E. Bendelac, C. Degrouve, E. Lagauche, H. Lagauche, S. Taillard, P. Montoya, F. Dallerac, Y. Mercier
Body Karate	Marc Lecina (Référent)
Logistique	Joël Lecina, Sébastien Taillard
Presse et Communication	Jean Pierre Pernes, Laurent Larivière, Stefane Vallois (Web Master)
Jeunes	Steeve Michel, Fabien Dallerac, Marc Lecina, Nadège Cherot. (Référents: S. Taillard et F. Dallerac)
Féminines	Aurélie Michel, Nadège Cherot, Sylvie Novalles, Jennifer Lacroix, Pauline Goville. (Référents: S. Taillard et F. Dallerac)
Krav Maga	
Arts Martiaux Vietnamiens	Yann Castre (Référent Grade)
Karaté Jutsu & Disciplines Associées	Henri Lagauche, Laurent Larivière
Handi Karate	Mohand Nouraoui (Référent), Jacques Vieillard
Karate Défense	Stéphane Meder, Sébastien Taillard
Karate Contact	Philippe Montoya

C.O.R.G / Commission des Grades

Président de Ligue associées Francis Dallerac	Directeur Technique de Ligue Jean Sylvain Renaud	Responsable des Grades Evelyne Laffont-Bendelac
--	---	--



L'élite du 91 les intervenants

- **Adrien GAUTIER** : (Entraîneur Régional) Entraîneur Kumité
- Assisté de **Jérémye MARUANI**
- **Jonathan MARUANI** : Entraîneur Kata



Entraîneur régional

Mission

- **Organisation de stages d'entraînement des meilleurs éléments de la ligue, par catégorie d'âge.**
- **Mise en place de la détection des jeunes lors des compétitions enfants.**
- **Suivi des meilleurs éléments en compétition inter-régionales et nationales.**



L'élite du 91

Les entraînements

- **Elite Kumité Cadet/Junior/Espoir**
 - ❖ 12 entraînements le Dimanche matin
- **Elite Kata Pupille/Benjamin/Minime/Cadet**
 - ❖ 5 entraînements le Dimanche matin
- **Regroupement Kumité Benjamin/Minime/Cadet/Junior**
 - ❖ 3 entraînements le Dimanche matin



L'élite du 91
Les regroupements
Benjamins/Minimes/Cadets/Juniors

- **Dimanche 2 Novembre 2014**
- **Dimanche 18 Janvier 2015**
- **Dimanche 22 Mars 2015**

Centre Georges Brassens
1, rue du Maréchal Leclercq
91270 VIGNEUX SUR SEINE

Critères appartenance SHN 2014

LISTES MINISTERIELLES		
	CRITERES	QUOTAS
ELITE	<p>1/ CHAMPIONNATS DU MONDE SENIORS</p> <ul style="list-style-type: none">- <u>Compétition individuelle</u> : podium si 50 Nations- <u>Compétition par équipe</u> : 1er ou 2e si 50 Nations <p>2 / CHAMPIONNATS D'EUROPE SENIORS</p> <ul style="list-style-type: none">- <u>Compétition individuelle</u> : 1er ou 2e si 25 Nations- <u>Compétition par équipe</u> : 1er si 25 Nations	50 places
SENIORS	<p>1/ Etre sélectionné à une des compétiions de référence senior de l'année</p> <p>2/ Etre sur le podium d'une des compétitions de références de l'année dans la catégorie 18-21 ans (espoirs WKF)</p> <p>3/ Avoir fait partie d'un collectif France séniors et avoir participé au moins à la moitié de la préparation d'une compétition de référence de l'année.</p>	

Critères appartenance SHN 2014

LISTES MINISTERIELLES		
	CRITERES	QUOTAS
JEUNES	<p>1/ Etre sélectionné à une des compétions de référence de l'année</p> <p>2/ être classé 1er ou 2e sur 2 des 3 compétitions de référence de l'année (open Adidas, coupe de France et championnats de France) dans sa catégorie d'âge.</p>	75 places
ESPOIRS	<p><u>Pour le Minimes (2e année) les cadets et les Juniors :</u></p> <p>- être classé 1er ou 2e des coupes et championnats de France ou open Adidas.</p> <p>- être détecté par la DTN mais ne justifiant pas des critères pour être inscrit en catégorie jeune</p>	110 places

Site Internet

ACTUALITÉS | KARATÉ POUR TOUS | COMPÉTITIONS | HAUT NIVEAU | GRADES | FORMATIONS | ARBITRAGE | MÉDIATHÈQUE | PRESSE | ÉVÈNEMENTS

Fédération Française de **KARATÉ**
ET DISCIPLINES ASSOCIÉES

Recherche...

FFKDA | KARATÉ | AMV | KRAV MAGA | YOSEIKAN | FULL CONTACT | WUSHU | AUTRES D.A.

BIENVENUE

En ce début de saison 2014/2015, le site Internet de la Fédération fait peau neuve ! La FFKDA a souhaité offrir à ses licenciés un nouvel outil de communication en adéquation avec ...

ACTUALITÉS

NOUVEAU SITE INTERNET FÉDÉRAL

ACTUALITÉS

A L'AFFICHE
La Fédération Française de Karaté et Disciplines Associées
SAMEDI 4 & DIMANCHE 5 OCTOBRE
STAGE NATIONAL
ÉDITION 2014 / STADE PIERRE DE COUBERTIN / Le Mans Sarthe - France

EXPERTS JAPONAIS
Avec les Maîtres

STAGE NATIONAL DES

ÉQUIPE DE FRANCE
OPEN HANAU - LA FRANCE 1ÈRE NATION
28-09-2014

DR : Sandy Scordo (Kata Individuel) / Alexandra Recchia (Combat -50kg) / Lucie Ignace (Combat -61kg) / ARGENT : Sophia Bouderbane (Combat -50kg) / Saim

DISCIPLINES ASSOCIÉES
BIENVENUE AU WUSHU
18-09-2014

Nouveau club Wushu, comment vous affilier à la FFKDA ? Rendez-vous dans la rubrique Créer un club de notre site internet et télécharger le Dossier d'affiliation club. Ensuite, il vous suffit de le remplir et de

SAISON 2014/2015
NOUVEAUX CALENDRIERS DISPONIBLES
02-09-2014

Les calendriers de la saison 2014/2015 sont maintenant disponibles ! Ils ont été envoyés par courrier à l'ensemble des clubs, et sont en consultation tout au long

F.F. **KARATÉ**
et disciplines associées

Site Internet

ACTUALITÉS | KARATÉ POUR TOUS | COMPÉTITIONS | HAUT NIVEAU | GRADES | FORMATIONS | ARBITRAGE | MÉDIATHÈQUE | PRESSE | ÉVÈNEMENTS

Fédération Française de **KARATÉ** ET DISCIPLINES ASSOCIÉES

Recherche...

FFKDA | KARATÉ | AMV | KRAV MAGA | YOSEIKAN | FULL CONTACT | WUSHU | AUTRES D.A.

ACTUALITÉS
SÉLECTION EQUIPE DE FRANCE DE KARATÉ

Le Comité de sélection de la FFKDA a dévoilé ce mardi la liste des athlètes tricolores qui représenteront la France lors de 22ème édition des Championnats du Monde à Brême. ...

ACTUALITÉS

EQUIPE DE FRANCE
OPEN HANAU – LA FRANCE 1ÈRE NATION
28-09-2014

OR : Sandy Scordo (Kata Individuel) Alexandra Recchia (Combat -50kg) Lucie Ignace (Combat -51kg)
ARGENT : Soohra Bouderbane (Combat -50kg) Salim

DISCIPLINES ASSOCIÉES
BIENVENUE AU WUSHU
16-09-2014

Nouveau club Wushu, comment vous affilier à la FFKDA ? Rendez-vous dans la rubrique Créer un club de notre site internet et télécharger le Dossier d'affiliation club. Ensuite, il vous suffit de le remplir et de

SAISON 2014/2015
NOUVEAUX CALENDRIERS DISPONIBLES
00-09-2014

Les calendriers de la saison 2014/2015 sont maintenant disponibles ! Ils ont été envoyés par courrier à l'ensemble des clubs, et sont en consultation tout au long

A L'AFFICHE
La Fédération Française des Sports de Bouddhisme Associés
SAMEDI 4 & DIMANCHE 5 OCTOBRE
STAGE NATIONAL
ÉDITION 2014 / STADE PIERRE DE COUVERTIN / 92 Avenue Georges Clémenceau - Nanterre
空手道
EXPERTS JAPONAIS
/ AVEC LES MEILLEURS /
STAGE NATIONAL DES EXPERTS

F.F. KARATÉ
et disciplines associées

Elaboration de l'identité visuelle de la ligue de l'Essonne de karaté et disciplines associées

La ligue de l'Essonne de Karaté et Disciplines Associées souhaite procéder à la création de son logo et la mise en place d'une identité visuelle.

Nous faisons donc appel à votre contribution pour l'élaboration d'un logo représentatif de notre ligue.

Le logo devra tenir compte des divers disciplines représentant la Ligue car tous les sports représentés bénéficieront de ce même visuel.

Cependant, ce logo pourra être « personnalisable »

Nous jugerons les propositions de logos selon les critères suivants :

Originalité

Lisibilité

Adaptabilité

Pérennité

Esprit de réalisation du Logo

Comme le cite la FFKDA, Le Karaté et les Disciplines Associées possèdent une philosophie propre:

« La recherche d'intégration et d'adaptation sociale s'exprime au travers de son code moral qui prône le sens de l'honneur, la fidélité, la sincérité, le courage, la bonté, la bienveillance, la droiture, le respect, la modestie, le contrôle de soi... »

Le logo devra donc s'inspirer de ce principe ainsi que d'autres constantes:

Reflet de la pluridisciplinarité

Modernité

Dynamisme

Le leitmotiv « Un esprit zen dans un sport sain »



**Assises Régionales du Karaté et des
Disciplines Associées
Mise en place d'une ½ journée**

Les Assises seront présidées par **Francis
Didier**, Président de la FFKDA,
accompagné de **Patrick Rosso**, Directeur
Technique National

URSSAF

Activité de professeur de sport, sous statut de travailleur indépendant

Il n'y a pas d'obstacle, a priori, à l'exercice d'une activité de professeur de sport, sous statut de travailleur indépendant - l'auto-entrepreneuriat étant une forme de travail indépendant. Dès lors que les caractéristiques inhérentes à ce mode d'exercice d'une activité professionnelle sont réunies, ce régime peut être appliqué.

Les critères jurisprudentiels de la relation salariée sont :

- une prestation de travail,*
- une rémunération,*
- un lien de subordination.*

La jurisprudence a considéré qu'avait bien le statut de travailleur indépendant le professeur choisissant librement sa clientèle, organisant son enseignement à sa guise et dispensant ses cours en dehors des locaux du club (Soc. 24/09/1992, n° 90-16.141). Dans ce cadre ce n'est pas au club de gérer/organiser les cours en question mais bien au travailleur indépendant.

Cette liste n'est pas exhaustive et l'on observe par ailleurs que le caractère libéral de l'activité se trouve conforté lorsque le travailleur supporte les charges s'y rapportant (achat de son matériel, assurance responsabilité civile professionnelle... : Soc. 10/07/1997, n° 95-10.155).



URSSAF

Professeur de sport /travailleur indépendant

Le montage par lequel le salarié d'un club serait également travailleur indépendant et conclurait un contrat de prestation avec ce club, pour des missions d'activités dans les écoles primaires ne nous paraît pas présenter toutes les garanties juridiques. En effet, le travailleur indépendant ne sera maître ni de sa clientèle, ni de ses horaires, ni probablement de son matériel et il ne percevra pas sa rémunération directement de ses clients.

Plusieurs écueils juridiques obligent donc à la plus extrême prudence. Le club doit préalablement procéder à un examen minutieux des conditions d'organisation des cours par le professeur.

En conclusion, nous vous alertons sur le fait qu'un tel montage est risqué car il existe une forte présomption de salariat et que les sommes versées au titre du travail indépendant pourraient être assujetties aux cotisations sociales du régime général, et la convention de prestation de service requalifiée en CDI.

A person wearing a white karate gi with a red belt is shown from the chest up. Their right hand is raised in a specific gesture, palm facing forward with fingers slightly spread. The background is a plain, light grey color.

**Cours d'essai
Assurance et Licencié**

Cas particulier

Implication du mouvement sportif dans les nouvelles activités périscolaires



A person wearing a white karate gi with a red belt is shown from the chest up. Their right hand is raised in a specific gesture, with the palm facing forward and fingers slightly curled. The background is a plain, light gray.

INSCRIPTIONS EN LIGNE AUX COMPETITION DE LIGUE

Coût des Inscriptions aux compétitions

**Versement de 2 euros/enfant
et 5 euros/équipe.**

**Concerne Open, Coupe Berger, animations et
Coupes PPB**

**Paiement sur place : 4 euros (au lieu de 2
euros)**

Scratch & Fight

POUR LA RENTREE, EQUIPEZ-VOUS !!!



Karategi kumite
130 à 190cm
39,90€



Kids karaté box
Ensemble complet
Pour les petits
59,90€



Karategi à scratch
100 et 110cm : 26,90€



Protections pieds/poings
XXS, S, M, L
Gants + chaussons = 33€

**Commandez sur
www.scratchandfight.com**

*Scratch And Fight
vous souhaite
une bonne rentrée karaté*

Scratch & Fight



BON DE COMMANDE

PROFESSEUR PROFESSIONNELS POUR LES CLUBS

Bon de commande N° : _____ Fonction : _____ N° Tva Intracommunautaire : _____
 Votre Nom : _____ Téléphone : _____ Mode de règlement : _____ Date : _/ _/ _

Adresse de livraison N° client : _____ Société / Club : _____
 Service / ZI / Bât / Etage : _____ Adresse : _____
 Complément adresse : _____
 Code postale : _____ Ville : _____ Téléphone : _____ E-mail : _____
 Personne à contacter : _____

REF	DESIGNATION	QUANTITE	PRIX HORS TAXE				TOTAL HT
			<10	> 10	> 20	> 30	
KARATE GI ENFANT A SCRATCHS							
KGSFAF100	Taille 100cm		22,41	20,37	19,49	18,99	
KGSFAF110	Taille 110cm		22,41	20,37	19,49	18,99	
KIDS KARATE BOX							
KKB100R	Taille 100cm protections XXS rouge		49,92	45,38	43,40	42,30	
KKB100BL	Taille 100cm protections XXS bleue		49,92	45,38	43,40	42,30	
KKB110R	Taille 110cm protections XXS rouge		49,92	45,38	43,40	42,30	
KKB110BL	Taille 110cm protections XXS bleue		49,92	45,38	43,40	42,30	
KARATE GI SAF ADOS/ADULTES KUMITE							
		170G	220G				
KGSFAF130	Taille 130cm			33,25	30,22	28,91	28,18
KGSFAF140	Taille 140cm			33,25	30,22	28,91	28,18
KGSFAF150	Taille 150cm			33,25	30,22	28,91	28,18
KGSFAF160	Taille 160cm			33,25	30,22	28,91	28,18
KGSFAF170	Taille 170cm			33,25	30,22	28,91	28,18
KGSFAF180	Taille 180cm			33,25	30,22	28,91	28,18
KGSFAF190	Taille 190cm			33,25	30,22	28,91	28,18
PROTECTIONS PIEDS/POINGS							
GANTXXSR	Gants XXS rouge		13,75	12,50	11,96	11,65	
PIEDXXSR	Pieds XXS rouge		13,75	12,50	11,96	11,65	
GANTSR	Gants S rouge		13,75	12,50	11,96	11,65	
PIEDSR	Pieds S rouge		13,75	12,50	11,96	11,65	
GANTMR	Gants M r rouge		13,75	12,50	11,96	11,65	
PIEDMR	Pieds M rouge		13,75	12,50	11,96	11,65	
GANTLR	Gants L rouge		13,75	12,50	11,96	11,65	
PIEDLR	Pieds L rouge		13,75	12,50	11,96	11,65	
GANTXXSB	Gants XXS bleu		13,75	12,50	11,96	11,65	
PIEDXXSB	Pieds XXS bleu		13,75	12,50	11,96	11,65	
GANTSB	Gants S bleu		13,75	12,50	11,96	11,65	
PIEDSB	Pieds S bleu		13,75	12,50	11,96	11,65	
GANTMB	Gants M bleu		13,75	12,50	11,96	11,65	
PIEDMB	Pieds M bleu		13,75	12,50	11,96	11,65	
GANTLB	Gants L bleu		13,75	12,50	11,96	11,65	
PIEDLB	Pieds L bleu		13,75	12,50	11,96	11,65	
			TOTAL HT €				
			PORT €				
			Acompte €				
			TVA 20% €				
			NET A PAYER €				

Conditions: 50% à la commande, solde à la livraison

Bon pour acceptation : (Cachet et signature du client)

F.F. KARATÉ
 et disciplines associées

Scratch And Fight

SASU au capital de 1000€

RCS Marseille 798 902 755 SIREY 798-902-755 00015 APE 4751Z
 30, boulevard Gaston Crémieux - 13008 Marseille (France)

Tél : +33 (0) 6.63.30.60.65 - Mail : sales@scratchandfight.com - www.scratchandfight.com

Carte Jeune

QUELQUES CONSEILS

- ▶ La carte prépayée peut être utilisée en une ou plusieurs fois ; si le montant de l'achat est supérieur à la valeur de la carte, le bénéficiaire pourra compléter par tout autre moyen de règlement (espèces, carte bleue, chèque postal ou bancaire).
- ▶ Aucun remboursement ne peut être effectué. Le jeune bénéficiaire peut éventuellement bénéficier d'un avoir.
- ▶ Date de validité de la Carte jeune : 20 mars 2013 au 19 mars 2014.
- ▶ En acceptant la carte prépayée du millésime 2013, le partenaire doit vérifier que le bénéficiaire soit porteur de sa Carte jeune sur laquelle devra être collée sa photo d'identité. En cas de doute, le partenaire peut demander une pièce d'identité.



Conseil général de l'Essonne
Direction des sports, de la jeunesse,
de la coopération et des associations
Service Jeunesse - Hôtel du Département
Boulevard de France - 91012 ÉVRY CEDEX
Tél. 0800 15 18 91
E-mail: cartejeune91@cg91.fr



essonne.fr



KIT AFFILIÉS

LA NOUVELLE CARTE JEUNE



F.F.

Carte Jeune 2014

<http://yatou91.fr/la-carte-jeune/>

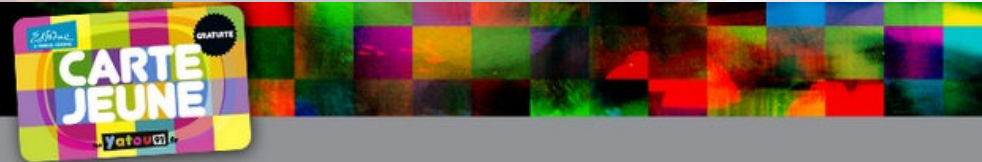

LA CARTE JEUNE par **Yatou91**

S'INSCRIRE

ESPACE PERSONNEL

LA CARTE JEUNE



Carte jeune : c'est reparti depuis le 20 mars !

A vous de commander la Carte jeune 2014 et de choisir votre pack pour profiter des 140€ de la carte prépayée. Attention : si vous renouvelez votre demande cette année, cliquez sur le bouton "s'inscrire" avant d'aller sur votre espace personnel. Et c'est (re)parti pour une année d'offres et de bons plans !

Alerte : si le solde de la carte prépayée que vous venez de recevoir est à 0, pas d'inquiétude envoyez nous un mail sur cartejeune91@cg91.fr avec vos noms, prénoms, date de naissance et n° de portable. Notre prestataire traitera votre dossier dans les meilleurs délais.

> 16 ANS

Enfin ! Vous pouvez avoir votre Carte jeune. Découvrez la Carte jeune et son pack numérique exclusif 16 ans.

LES PACKS

> 17 ANS

Vous avez déjà eu l'ancienne Carte jeune... Découvrez la Nouvelle Carte jeune et son offre individualisée qui colle à vos besoins.

LES PACKS

> 18 ANS

Dernière année pour bénéficier de la Nouvelle Carte jeune... Découvrez sa nouvelle offre et ses packs plus proches de vos envies.

LES PACKS

LES PARTENAIRES

Découvrez les partenaires affiliés au dispositif Carte jeune

VOS QUESTIONS

Des questions sur la Carte jeune et les packs, notre foire aux questions est à votre disposition.

▶ LA CARTE JEUNE 2014

▶ UNE OFFRE POUR CHAQUE ÂGE

16 ans
17 ans
18 ans

▶ LES PACKS EN DÉTAIL

Pack numérique (exclusivité 16 ans)
Pack prévention conduite
Pack mobilité
Pack formation et découverte
Pack projet
Je décide plus tard

▶ COMMANDER SA CARTE

Je viens de recevoir ma carte prépayée
Je viens de recevoir mon pack numérique
Je viens de choisir mon pack "Je décide plus tard"

▶ LES PARTENAIRES AFFILIÉS

▶ ESPACE AFFILIÉS

JE M'INSCRIS À LA NEWS par **Yatou91**

Votre adresse mail

m'abonner

F.F.KAR
et disc

COLLOQUE NATIONAL DES DTL
20 SEPTEMBRE 2014

**LE PROJET SPORTIF de la FFKDA
2014-2017**

PRINCIPES DE FONCTIONNEMENT ET ORGANISATION DE LA DTN

- **Délégation de mission de service public attribuée par l'état aux fédérations sportives.**
- **La ligue, représentant régional de la fédération, chargé de l'exécution d'une partie de ces missions à l'échelon territorial et concourt à l'exécution des missions de service public.**

DIRECTEUR TECHNIQUE NATIONAL

Patrick ROSSO

Assistante : Morwena VEYSSIERE

Mission Internationale

Chargé de mission auprès du **Président** et du DTN

Thierry MASI

Assistante : Amélie POUDEVIGNE

Projet karaté enfants

DTN Adjoint chargé de l'accompagnement, la structuration et du développement des disciplines associées et des grades

Giovanni TRAMONTINI

Assistante : Peggy IMAHO

DTN Adjoint chargé de la dynamique de compétition et d'animation des territoires

Claudio PETTINELLA

Assistante : Morwena VEYSSIERE

Directeur du haut niveau et des équipes de France de karaté

Louis LACOSTE

Assistante : Marie Pierre GATTO

DTN Adjointe chargée de l'élaboration et de la stratégie de mise en œuvre du projet fédéral

Corinne NAVARRO

Assistante : Morwena VEYSSIERE

Directeur de la formation

Gilles CHERDIEU

Assistante : Morwena VEYSSIERE

Entraîneurs Nationaux Seniors
Combat
Yann BAILLON
Olivier BEAUDRY
Ludovic CACHEUX
kata
Ayoub NEGLIZ (Responsable)
Jonathan PLAGNOL

Entraîneurs Nationaux Jeunes
Franck BISSON
Karim ACHOUR
Alexandre BIAMONTI
Ayoub NEGLIZ
Jonathan PLAGNOL

CTN Chargés de développement
Nicolas BOULASSY
Jonathan MARUANI
Virginie BOISSY PROBST

Formateurs Nationaux :
Nicolas BOULASSY
Jonathan MARUANI
Franck RICHETTI
Virginie BOISSY PROBST

Chargé de mission sur la discipline WUSHU:
Pascal GIRODET

Chargés de missions disciplines associées
AMV :
Jacques CHARPRENET
AMSEA :
Fabien JOLIVEL
YOSEIKAN BUDO
Kyoshi MOCHIZUKI:
KRAV MAGA:
Eric BENHAMOU
(coordonnateur commission)

Suivi socio professionnel des SHN
Nicolas BOULASSY
Virginie BOISSY PROBST

Conseillers Techniques Nationaux chargés de missions nationales et de la structuration des inter-régions

Claudio PETTINELLA : CTir n°1
Jonathan MARUANI : CTir n°2
Ayoub NEGLIZ : CTir n°3
Ludovic CACHEUX : CTir n°4
Franck RICHETTI : CTir n°5
Gilles CHERDIEU : CTir n°6
Franck BISSON : CTir n°7

LIGUES (Equipes Techniques Régionales)

COMITES DEPARTEMENTAUX (Equipes Techniques Départementales)

Le projet fédéral : 4 champs d'action

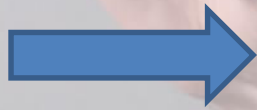

Développement

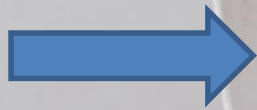

Haut niveau

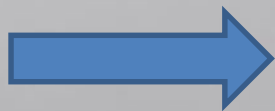

Protection des sportifs et
prévention



Formation / certification /
professionnalisation

Les axes du projet national 2014-2017

1. Champ du développement

- ❖ Atteindre les 250 000 licences en proposant une offre de qualité, diversifiée
- ❖ Représenter une fédération incarnant l'unité dans la diversité

2. Champ du haut niveau

- ❖ Des Equipes de France qui gagnent
- ❖ Un Objectif olympique

Les axes du projet national 2014-2017

3. Champ de la prévention par le sport et la protection des sportifs

❖ **Un karaté sain porteur de valeur et d'exemplarité**

4. Champ de la Formation, Certification et Professionnalisation

❖ **Créer les conditions de mise en place d'une filière des métiers du karaté**

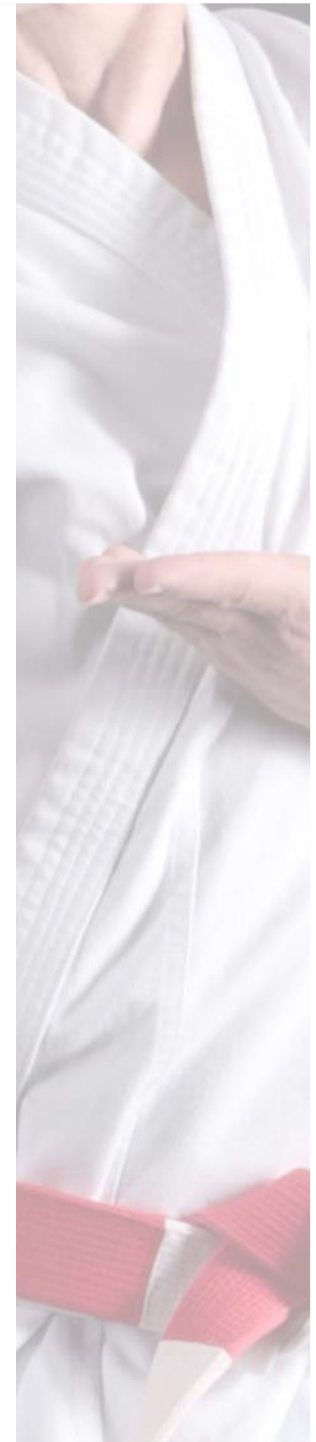
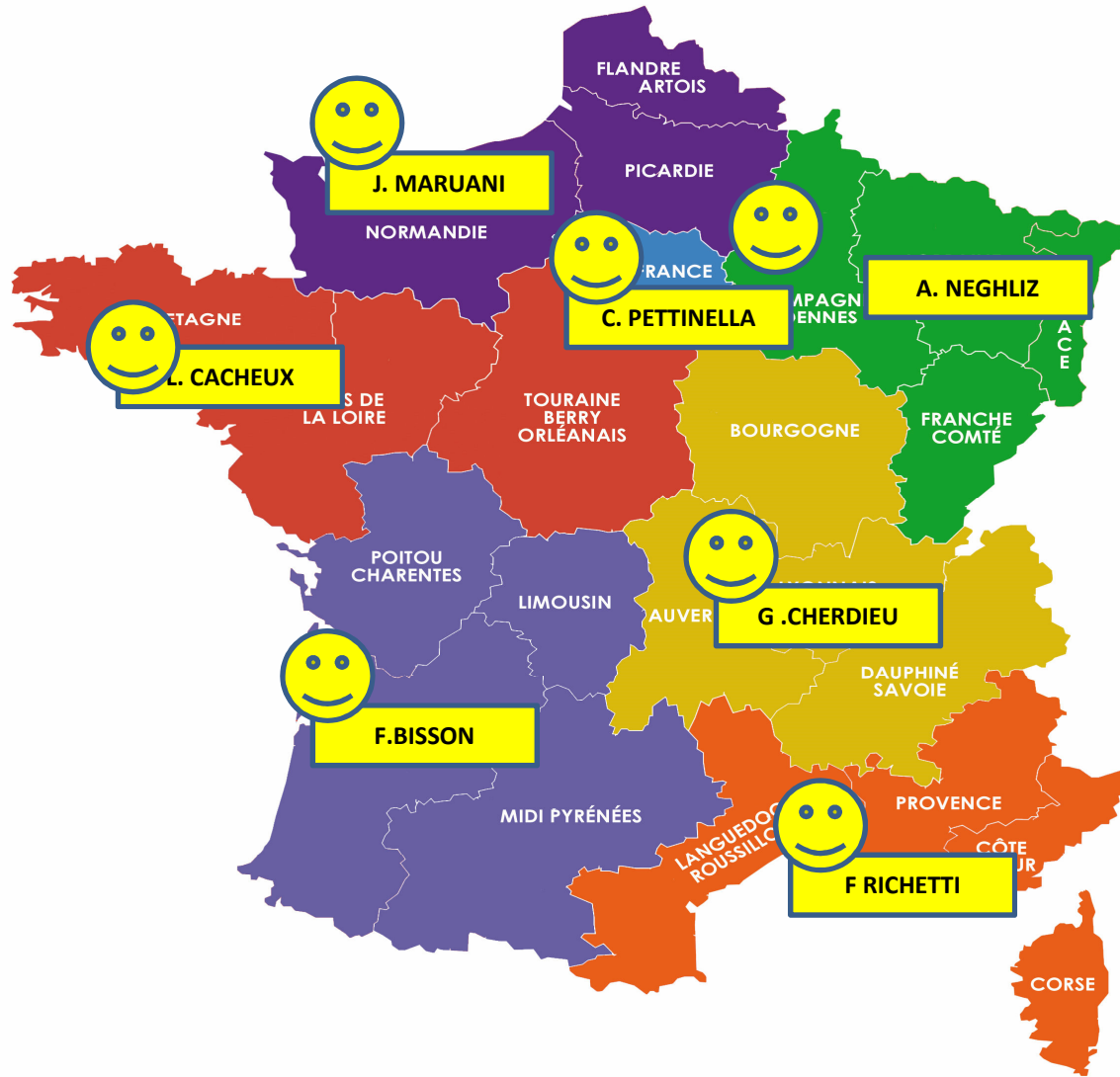

A person wearing a white karate gi with a red belt is shown from the chest up. Their right hand is raised in a specific gesture, with the palm facing forward and fingers slightly curled. The background is a plain, light gray.

Déclinaison régionale du projet fédéral et de la convention d'objectifs



Réunion Professeurs/Dirigeants
5 Octobre 2014

LE PROJET SPORTIF
de la FFKDA
Ligue de l'Essonne

Plan d'action Pluriannuel 2012/2016

Mission de Service Public

Saison 2013/2014

7 720 licenciés

122 Clubs

ACTION 1 : Promotion du sport pour le plus grand nombre

Objectif	Plan d'actions
Corrections des inégalités d'accès à la pratique sportive	Augmentation des effectifs de femmes engagées dans la vie fédérale
Favoriser la pratique féminine	Valoriser et encourager la pratique féminine : promotion du karaté au féminin, Body karaté, self défense.
Lutter contre l'abandon de la pratique chez les jeunes et en particulier les publics des 5-18 ans en général	Organisation des compétitions, stages, d'animation, actions de promotion pour le plus grand nombre, animations enfants, collaboration éducation nationale.
Accroître la pratique sportive, notamment au sein des clubs, en apportant une attention particulière aux publics prioritaires	Favoriser la sociabilisation des jeunes. Favoriser la mise en lien des clubs avec les partenaires institutionnels. Orienter les personnes atteintes de handicap vers un encadrement adapté et favoriser leur intégration dans les clubs. Convention ministère de la justice.
Poursuivre l'intégration et la structuration des disciplines associées (AMV, AMSE, KravMaga) au sein de la fédération	Accompagnement local à la structuration / organisation des compétitions, stages.

LES DISCIPLINES ASSOCIEES

- Les Arts Martiaux Vietnamiens
- Le krav maga
- Arts martiaux du sud est asiatique
- Le Yoseikan Budo
- Tai Jutsu et Nihon Tai Jutsu
- Aïto
- Autres disciplines de la FFKDA
- Les cas particuliers : Wushu et Full contact

ACTION 2 : Développement du sport de haut niveau

L'intervention des ligues se situe en amont du haut niveau / la prérogative HN relève du niveau national mais les initiatives de formation et de perfectionnement sportif sont encouragés.

Objectif	Plan d'actions
Conforter le rang de la France parmi les grandes nations sportives	<ul style="list-style-type: none">▪ Organisation de stages de perfectionnement sportif par le recours à des experts nationaux.▪ Organisation des championnats régionaux qualificatifs pour les Championnats de France, pour toutes les catégories d'âge.▪ Organisation de stages d'entraînement des meilleurs éléments de la ligue, par catégorie d'âge.▪ Mise en place de la détection des jeunes lors des compétitions enfants.▪ Suivi des meilleurs éléments en compétition inter-régionales et nationales.▪ Soutien des clubs labellisés « Elites » ou « ambition haut niveau » de la ligue

ACTION 3 : Prévention par le sport et la protection de la santé du sportif

Objectif	Plan d'actions
<p>Renforcer le respect de l'éthique dans le sport et préserver la santé des sportifs</p>	<ul style="list-style-type: none">▪ Actions de prévention de la santé, sensibilisation aux conduits addictives et comportements déviants▪ Actions de renforcement des valeurs du Karaté, sensibilisation à l'arbitrage et fairplay / Actions hebdomadaires de formation des enseignants, des arbitres, des compétiteurs à une pratique en toute sécurité, prônant le respect de l'intégrité physique et psychologique des sportifs. <p>Ces actions se déroulent lors des stages de l'école régionale de Formation, les entraînements régionaux et les stages d'arbitrage.</p>

ACTION 4 : Promotion des métiers du sport

Objectif	Plan d'actions
Formation des professeurs	<ul style="list-style-type: none">▪ Programme de formation continue des enseignants et des cadres fédéraux.▪ Activité de l'École régionale des cadres : organisation des formations et certification AFA, DAF, DIF / incitation au passage du CQP pour le développement d'une activité professionnelle.▪ Organisation des passages de grades, formation des membres de jury des grades.
Formation de l'encadrement	<ul style="list-style-type: none">▪ Formation des arbitres de ligue

REPARTITION ET PILOTAGE DES STAGES PAR LA DTN

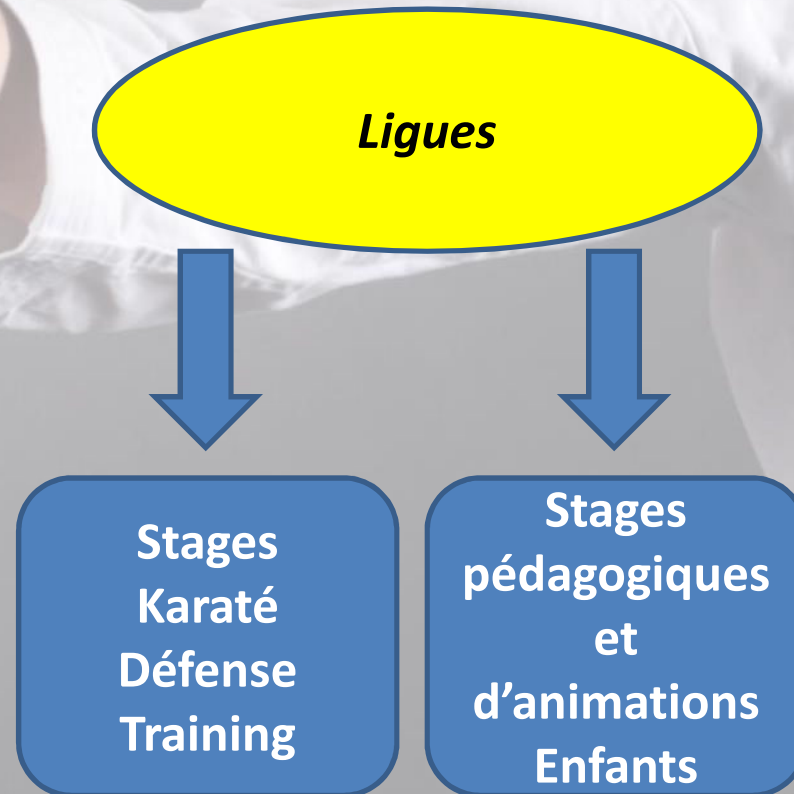

Prise en charge financière



La Fédération : La prestation et le déplacement de chaque intervenant.

Les Départements et les Ligues : L'hébergement et la restauration de chaque intervenant.

F.F. KARATÉ
et disciplines associées

KARATE

REGLEMENT DES COMPETITIONS ET D'ARBITRAGE KARATE 2014-2015



F.F. KARATÉ
et disciplines associées

REGLEMENT DES COMPETITIONS
ET D'ARBITRAGE
SAISON 2014-2015

F.F. KARATÉ
et disciplines associées

LES MODIFICATIONS REGLEMENTAIRES

➤ CHAMPIONNAT DE FRANCE PAR EQUIPE

Le nouveau système de qualification

Les 2 équipes finalistes des championnats des ligues seront qualifiées directement pour le championnat de France. (Il n'y aura plus de 1^{ère} et 2^{ème} division).

➤ CHAMPIONNAT ET COUPE DE FRANCE ESPOIRS INDIVIDUEL

Les catégories de poids

5 catégories de poids. (3 catégories la saison dernière).

➤ LE SURCLASSEMENT EN EQUIPE

* Les sur-classements des cadets sont autorisés en équipes juniors.

(cadets 2 la saison dernière).

* Les sur-classements des juniors sont autorisés en équipes espoirs et seniors.

(juniors 2 la saison dernière).

➤ COMPETITION D'ANIMATION ENFANTS

* Open des ligues P/P/B/M. (A organiser entre les mois d'octobre et décembre).



Open du 91 Gymnase Jesse Owens Ris Orangis Open des Ligues

- **Samedi 15 Novembre 2014 :**
 - ❖ **Sport en Famille : Poussin/Pupille**
 - Animation Berger Multi style Kata/Combat

- **Dimanche 16 Novembre 2014 :**
 - ❖ **Open Kunité du 91 : Benjamin/Minime**
 - Règlement : Tableau croisé

Tableau croisé

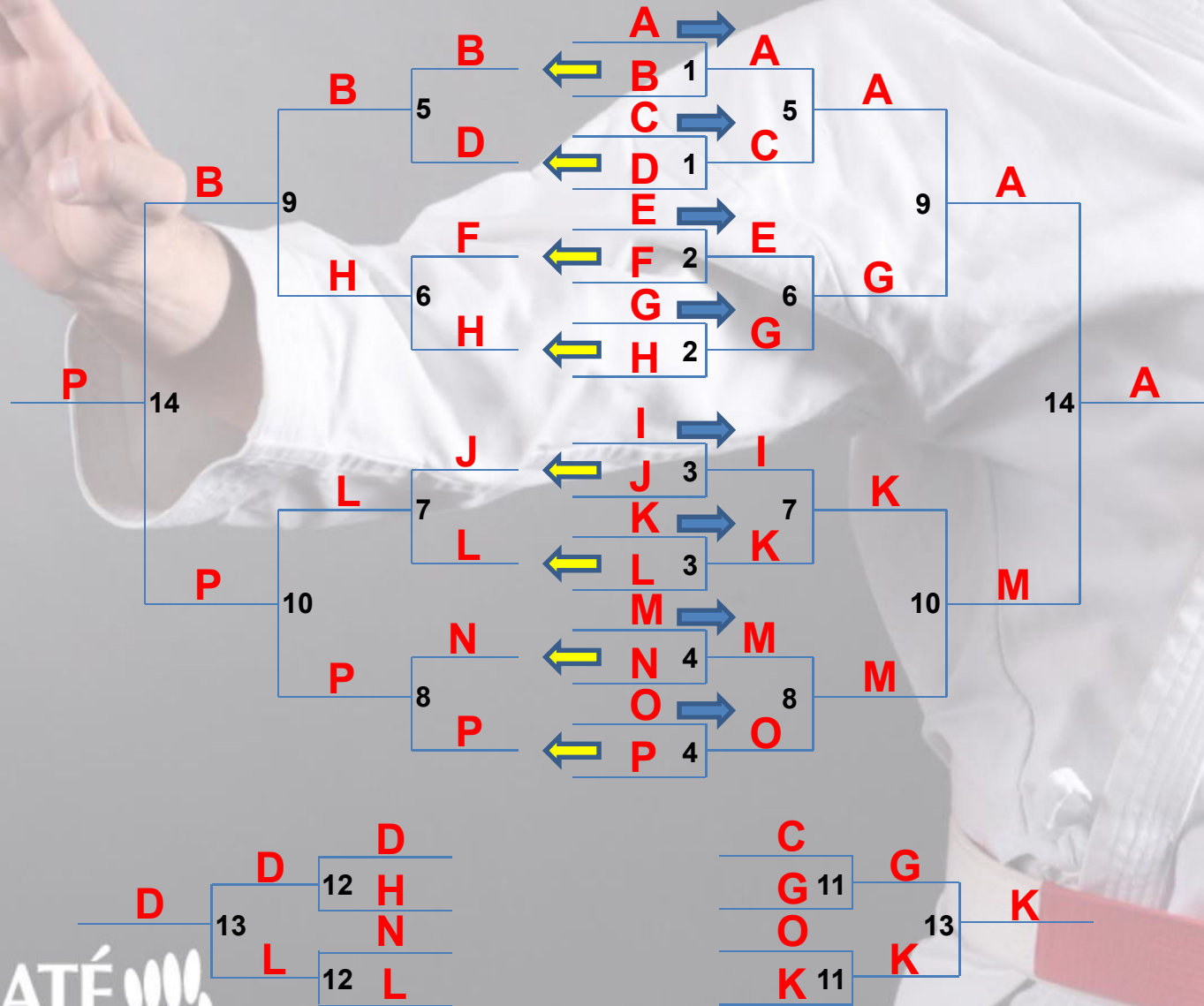



Calendrier sportif de la ligue Saison 2014/2015

Demande de Gymnase

➤ Samedi 7 Mars 2015 Après-Midi

❖ Championnat Kata Individuel M/C/J/S M/F

➤ - Dimanche 8 Mars 2015

❖ Championnat Kumité Individuel M/C/J M/F

➤ - Dimanche 17 Mai 2015

❖ Challenge Berger + Coupe Poussin



Calendrier sportif de la ligue

Dimanche 8 Février 2015 : Epinay/Sénart

➤ **Matin : Championnat par équipe Kata M/F**

❖ **Poussin/Pupille**

❖ **Benjamin/Minime**

❖ **Cadet/Junior**

❖ **Senior**

➤ **Après-midi : Championnat par équipe Kumité M/F**

❖ **Junior**

❖ **Senior**



Calendrier sportif de la ligue Dimanche 8 Février 2015

➤ Ballancourt sur Essonne

❖ Coupe Ile de France TAÏ JITSU

➤ Lardy

❖ Coupe MINH LONG AMV

Systeme de qualification des Championnats

Combat & Kata
Minimes/Cadets/Juniors/Seniors



Championnat
de FRANCE

**8 Qualifiés
En IDF**

Les 8 premiers du Championnat
INTERREGIONAL sont qualifiés *

Championnat
INTERREGIONAL



Les 8 premiers du Championnat
de LIGUE sont qualifiés **

Championnat
de LIGUE



Championnat
DÉPARTEMENTAL

Participation obligatoire

* Pour l'Île de France, les 8 premiers du
championnat interregional sont qualifiés pour le
Championnat de France.

** Pour le Rhône-Alpes, les 8 premiers du
championnat de ligue sont qualifiés pour le
Championnat interregional.

F.F.KARATÉ
et discipline

F.F.KARATÉ

Système de qualification des Coupes

Combat & Kata - Pupilles/Benjamins

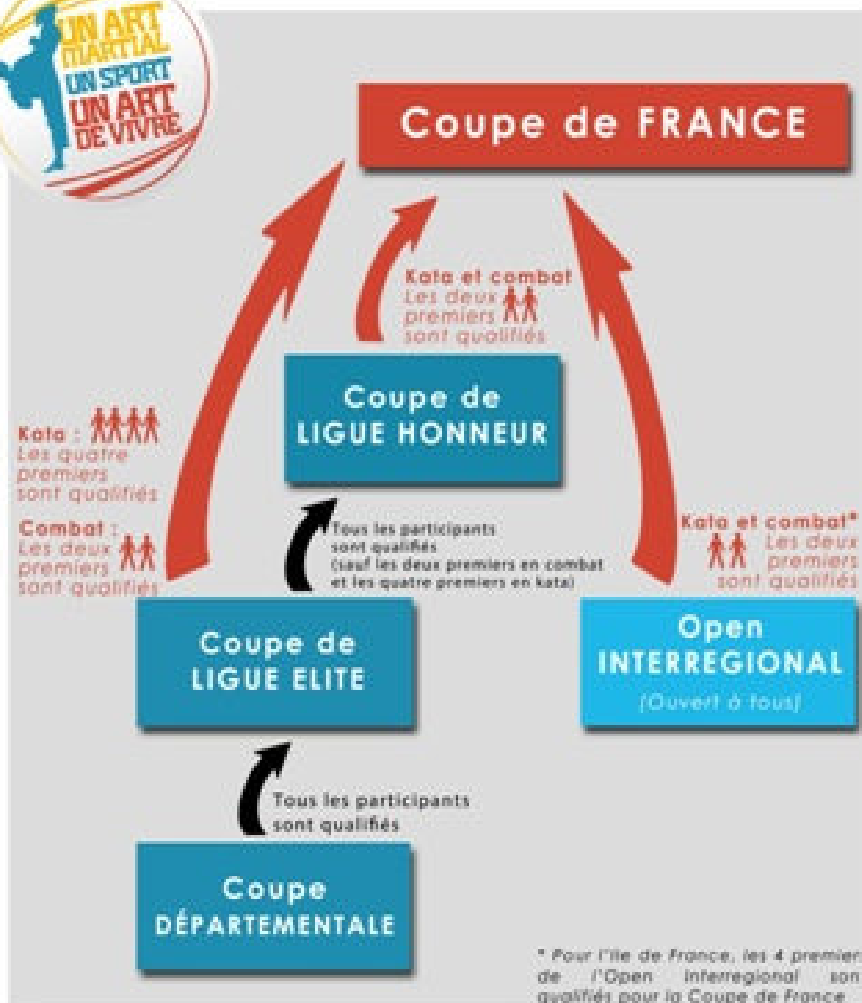

* Pour l'île de France, les 4 premiers de l'Open Interregional sont qualifiés pour la Coupe de France.

A person wearing a white karate gi with a red belt is shown from the chest up. Their right hand is raised in a specific gesture, palm facing forward with fingers slightly curled. The background is a plain, light grey color.

Réunion Professeurs/Dirigeants
5 Octobre 2014

ECOLE DES CADRES

*Intervention du responsable de l'EDC
Jean Pierre RICHARDEAU*

A person wearing a white karate gi with a red belt is shown from the chest down. Their right hand is raised in a specific gesture, palm facing forward with fingers slightly spread. The background is a plain, light grey.

LES FORMATIONS REGIONALES

Formation DAF – 30 heures

Diplôme d'Animateur fédéral

Pour s'inscrire à la formation, le candidat doit:

- Être âgé de 18 ans au moins;
- Être ceinture noire 1^{er} Dan minimum;
- Avoir la licence FFKDA de la saison sportive en cours;
- Être titulaire d'un diplôme ou d'une attestation de secourisme;

Nouveau

Avoir une attestation d'animateur faite par le Président de club justifiant au minimum de 70 heures d'expérience d'enseignement.

La Formation:

UF1- Pédagogie élémentaire 10 heures

UF2 - connaissances élémentaires de réglementation : 20 heures

(Environnement institutionnel et fédéral 4 heures plus 16 heures en environnement sportif)

Orientation vers le DIF (Diplôme d'Instructeur Fédéral)

Tarif : 100€

Formation DIF – 86heures

Diplôme d'Instructeur Fédéral

Pour s'inscrire à la formation, le candidat doit:

- Être âgé de 18 ans minimum;
- Être au moins ceinture noire 1^{er} Dan;
- Posséder la licence FFKDA pour l'année en cours;
- Posséder un diplôme ou une attestation de secourisme.

La Formation:

UF1 pédagogie 40 heures

UF2 36 heures **dont 16 heures en environnement sportif**

connaissances élémentaires environnement institutionnel et fédéral

Communication

UF3 10 heures anatomie- physiologie- biomécanique

Tarif: 250€

Orientation vers le CQP (Certificat de Qualification Professionnelle)

COLLOQUE NATIONAL DES DTL
20 SEPTEMBRE 2014

LES FORMATIONS / CERTIFICATIONS NATIONALES

LE BILAN DU CQP

CQP zone sud Janvier 2014	
H	F
18	8
Total : 26	

CQP zone nord Mars 2014	
H	F
49	3
Total : 52	

CQP zone sud mai 2014	
H	F
25	3
Total : 28	

CQP zone nord juin 2014	
H	F
44	7
Total : 51	

TOTAL CQP	
H	F
136	21
Total : 157	

Les prochaines formations CQP 2014 - 2015		
Zone nord 1	Du 2 mars au 7 mars 2015	CDFAS
Zone nord 2	Du 15 juin au 20 juin 2015	CDFAS
Zone sud	Du 27 avril au 2 mai 2015	CNE

LE RENOUVELLEMENT DU CQP

Le référentiel CQP actuel	Les objectifs atteints
Dénomination APAM	Dénomination modifiée en Moniteur d'Arts Martiaux
Limite d'exercice : 300 heures	En négociation
Prérogatives d'exercice : + 200 adhérents: (M et S) - 200 adhérents (4 séquences max)	En négociation
Obligation d'un certificat d'aptitude de l'exercice au bout de 5 ans	En négociation
Durée de la formation : 165 heures	En négociation

LE CERTIFICAT DE BODY KARATE

Les formations CBK 2014 - 2015

Zone nord 1	Samedi 28 février 2015	CDFAS
Zone nord 2	Samedi 28 juin 2015	CDFAS
Zone sud	Samedi 4 avril 2015	CNE

LES MODIFICATIONS 2014-2015

- **CBK : Certificat de Body Karaté**
 - Modifications des conditions d'inscription
- **AFA : Attestation Fédérale d'Assistant**
 - Aucune modification pour 2014- 2015
- **DAF : Diplôme d'Animateur Fédéral**
 - Modifications des conditions d'inscription à la formation
 - UF 2 => 3) Environnement sportif
- **DIF : Diplôme d'Instructeur Fédéral**
 - UF 2 => 3) Environnement sportif
- **CQP : Certificat de Qualification Professionnelle**

– Modifications en cours pour la saison 2015 - 2016



Réunion Professeurs/Dirigeants
5 Octobre 2014

LES GRADES

Intervention de Evelyne BENDELAC

**Synthèse des principales modifications du règlement
des grades CSDGE**



Cotisation fédérale

Projet pour la saison 2015/2016

Suppression de la cotisation de ligue
Montant unique pour tous les clubs 250€

- *Pourquoi une cotisation Fédérale ? : unifier la cotisation des ligues au niveau national et faire payer les clubs qui bénéficiaient de tout sans payer quoique ce soit à la ligue.*
- *Janvier 2015 : votée en AGO fédérale*
- *Mai 2015 : appel à cotisation*
- *En cas de non-versement à la fédération avant fin juillet : pas de délivrance de licences 2015/2016.*

Reversement automatique à la ligue

Projet « Subvention » aux clubs

Critères 2014/2015 pour toucher la subvention

1	Présence à l'AG de la ligue du 15/02/2015
2	Présence à la Réunion professeurs/Dirigeants du 05/10/2014
3	Participation aux compétitions officielles de Ligue
4	Participation aux Stages organisés par la Ligue
5	Participation aux Animations Ligues (Coupe BERGER, Open du 91 , Coupe Saliou,...)
6	Participation à l'école des jeunes arbitres 12-14 ans
7	Arbitre(s) ou Aide(s) pour l'organisation des manifestations de la ligue
8	Participation à l'Ecole des Cadres de la Ligue
9	Proposition de gymnase pour l'accueil des compétitions de ligue, stage, passage de grade, etc... Organisés par la ligue
10	Respect des délais d'envoi des frais d'inscriptions à la Ligue

Projet « Subvention 2015/2016 » aux clubs

Ratios des Montants

Ancienne Cotisation Ligue	100 €	120 €	130 €	160 €
0 critère	0 €	0 €	0 €	0 €
1 critères	0 €	0 €	0 €	0 €
2 critères	0 €	0 €	0 €	0 €
3 critères	90 €	80 €	70 €	50 €
4 critères	120 €	100 €	95 €	70 €
5 critères	150 €	130 €	120 €	90 €

*Proposition discutée en Comité Directeur
(si cotisation fédérale votée en AGO fédérale de Janvier 2015)
Proposée à l'AGO de la ligue du 15 Février 2015*

*Mise en place de la subvention : Saison 2015/2016
Versement de la subvention au club : avant juillet 2015*

La Ligue de l'Essonne de Karaté Permanence

- **ETAMPES** : Maison des Associations – Place du Jeu de Paume
09 50 63 14 26
 - ❖ Mercredi et Vendredi de 9h00 à 11h30

NOUVEAU

- **MENNECY** : Maison Des Comités Sportifs – Avenue Charles de Gaulle
01 16 54 20 54
 - ❖ Mardi et Jeudi de 9h00 à 11h30



Questions diverses



SARL FERNANDES ART-CONSTRUCTION



Les restaurants **Mac Donald's** des Villes d'Etampes, Montlhéry et de la Ville du Bois soutiennent La Ligue de l'Essonne de Karaté



DEVELOPPONS ENSEMBLE L'ESPRIT D'EQUIPE  SOCIÉTÉ GÉNÉRALE

